

DATA: 02 de dezembro de 2016, às 14h**LOCAL:** Auditório do SENAI VITÓRIA - Av. Beira Mar s/nº, Bento Ferreira, Vitória/ES**VISITAÇÃO E RETIRADA****DIA: 24, 25, 28, 29, 30/11/16 e 01/12/16** de 09:11:30h e de 14:16:30h e dia **02/12/16** de 08:30h às 11:30h.**OBS:** Os bens serão visitados e retirados nos seguintes locais: Cachoeiro de Itapemirim, Serra (CIVIT I), Vitória (Jardim da Penha, Maruípe, Bento Ferreira), Vila Velha (Cobilândia e Araçás), Cariacica (Campo Grande e Porto de Santana), Aracruz, Linhares, São Mateus e Colatina**CONDIÇÕES DO LEILÃO DA FINDES**

1. Todos os bens serão vendidos no estado físico em que se encontrarem no dia do Leilão e não serão aceitas reclamações ou desistências após as arrematações. **As vendas em Leilão são irrevogáveis e irretroatáveis.**
2. Não haverá transferência para outros senão os próprios arrematantes - favor não insistir.
3. A visitação se dará conforme os termos do Edital publicado e do catálogo.
4. Os interessados deverão efetuar minuciosa vistoria nos bens (veículos e outros), comparando os dados contidos no catálogo, in loco, anotando as possíveis irregularidades com o objetivo de saná-las ANTES DAS ARREMATACÕES, considerando-se que após efetuada a arrematação (venda), NÃO CABERÁ ao arrematante alegar quaisquer divergências, inclusive por vícios, erros de digitação e/ou defeitos ocultos ou não, o que confere o DEC FED 21.981/32 – O Leiloeiro não é responsável pelo estado dos bens que apregoa, desde que os tenha colocado à disposição para visitação e renunciando estes (arrematantes) a qualquer direito de ação.
5. Os Arrematantes pagarão ao final do leilão, em cheque próprio, 100% de todas as arrematações, da seguinte forma: um cheque (caução), que será substituído por depósito bancário, TED ou outra transação vigente, **no primeiro dia útil após a realização do Leilão (05/12/2016) na conta corrente: (Principal) SESEI - CNPJ 03.810.480/0001-44 - Banco do Brasil - Agência 3431-2 - Conta 3111-9 - Código identificador: CPF ou CNPJ do depositante; SENAI - CNPJ 03.810.810/0001-00, Agência 3431-2, c/c 3.000-7 e comissão do Leiloeiro - BANCO DO BRASIL, Agência 3194-1, c/c 10.861-8, CPF 157.086.917-00.**
- 5.1 – Os cheques deverão ser entregues assinados e em branco no momento da primeira arrematação, os quais serão preenchidos ao final do Leilão.
- 5.2 – Os arrematantes poderão negociar com dois cheques (um do principal e um do leiloeiro). **Os cheques negociados também serão depositados no primeiro dia útil após a realização do Leilão (05/12/2016). Não haverá dilatação de prazo para depósitos posteriores a esta data.**
- 5.3 – Os cheques que retornarem por insuficiência de fundos ou outro fator impeditivo de sua compensação poderão ser novamente depositados sem que haja necessidade de consulta prévia ao arrematante.
- 5.4 – Qualquer anormalidade que haja na transição das operações, poderá ser considerada como procrastinatória e, portanto passíveis de cobranças na esfera judicial, ficando o Arrematante incluído no Art. 95 da Lei 8.666/93 e outros que a Lei assim determinar. As custas judiciais decorrentes serão custeadas pelos Arrematantes.
- 5.5 – Não serão aceitos cheques de terceiros sob pena de anulação da arrematação durante o transcorrer do Leilão, pedimos não insistir.
- 5.6 – Em hipótese alguma será permitido pagamento posterior à data do Leilão, bem, bem como não haverá qualquer pagamento no Escritório do Leiloeiro.
6. Será de exclusiva responsabilidade dos Arrematantes todas as despesas com fretes, carretos, mão de obra, impostos (**ICMS – Veículos, Máquinas e Equipamentos com redução de base de cálculo de 95%; Materiais – redução de base de cálculo de 80%**), calculados sobre o valor de arrematação de cada lote e recolhido através de DUA fornecida pelo Escritório do Leiloeiro.
- 6.1 – Não serão permitidos quaisquer serviços nas dependências das unidades da FINDES, salvo com autorização EXPRESSA da Comissão de Leilão.
7. **A FINDES se reserva no direito de excluir, incluir, juntar ou separar lotes a seu exclusivo critério até o momento do Leilão sem que, com isso possa dar causa a reclamações dos interessados.**
8. Os Arrematantes terão os seguintes prazos para retirada dos bens das dependências da FINDES:
 - **Veículos** – 5 (cinco) dias úteis à partir da emissão da nota de arrematação.
 - **Materiais, Máquinas e Equipamentos** – 10 (dez) dias úteis contados da emissão da Nota de Arrematação do Leiloeiro.
- 8.1 – **EXPIRADO OS PRAZOS ACIMA, A FINDES PODERÁ COBRAR MULTA PELAS CUSTAS DE ARMAZENAGEM E GUARDA NA PROPORÇÃO DE 1% AO DIA SOBRE O VALOR BRUTO DA ARREMATACÃO ATÉ O LIMITE DE 10%; 8.2 – SE APÓS 30 (TRINTA) DIAS CORRIDOS CONTADOS DA DATA DE EXPEDIÇÃO DA NOTA DE ARREMATACÃO DO LEILOEIRO, O ARREMATANTE NÃO RETIRAR OS BENS ADQUIRIDOS TOTAL OU PARCIALMENTE, OS REMANESCENTES SERÃO CONSIDERADOS PELA FINDES COMO “ABANDONADOS” E/OU “ESQUECIDOS” E DARÁ O DIREITO À FINDES DE DOÁ-LOS OU INCORPORÁ-LOS NOVAMENTE AO SEU PATRIMÔNIO E/OU REVENDÊ-LOS EM OUTRO LEILÃO.**
9. As Notas de Arrematação somente serão emitidas após as efetivas compensações bancárias dos cheques depositados, das transferências “on line”, das TED’S ou DOC’S nas contas corrente do Leiloeiro/SESEI/SENAI (vide item 5) e sujeitas a confirmação através de extrato bancário.
10. **O prazo para retirada da Máquina e Equipamento obedecerá rigorosamente o disposto no item 8 e sub-itens 8.1 e 8.2 destas Condições e se iniciará a partir do dia da expedição da nota de arrematação do leiloeiro.**
11. Os documentos necessários à retirada dos Bens são os seguintes:
 - 11.1 – Materiais, Máquinas e Equipamentos: Nota de Arrematação do Leiloeiro, Guia do ICMS quitada e Nota Fiscal Avulsa ou de Entrada.
 - 11.2 – Veículos: Nota de Arrematação do Leiloeiro, Guia do ICMS quitada, Nota Fiscal Avulsa ou de Entrada e demais documentos solicitados pelo despachante.
12. Os documentos dos veículos arrematados serão entregues transferidos em nome do Arrematante que figurar na Nota de Arrematação do Leiloeiro por Despachante credenciado Sr. Leno (3218-7896/99932-9660), mediante apresentação pelo Arrematante da Nota de Arrematação do Leiloeiro e demais documentos necessários à transferência e os serviços do Despachante (custo aproximado de R\$ 150,00 por veículo). Somente depois de sanadas as pendências, o Despachante autorizará a FINDES entregar o veículo ao Arrematante fazendo encaminhara segunda via da Nota de Arrematação com seu carimbo e assinatura. HAVENDO NECESSIDADE DE ALTERAÇÕES, VISTORIAS E ETC., ESTAS SERÃO DE RESPONSABILIDADE DOS ARREMATANTES.
- 12.1 — Para os veículos arrematados que forem para fora do Estado, os Arrematantes terão o prazo de lei para sua transferência, cuja venda será comunicada ao DETRAN/ES sob a forma de ofício protocolado naquele órgão. Caso não o façam a FINDES poderá adotar as medidas judiciais cabíveis para reaver o(s) veículo(s) ou para que se efetue a transferência.
13. Os participantes do Leilão se comprometem a permanecer no local do Leilão em clima de respeito e disciplina, considerando-se que a presente Condição do Leilão é plenamente conhecida por todos e ficam o Leilão ampara pelas legislações em vigor.

ESCRITÓRIO (NOVO ENDEREÇO)Rua Júlia Lacourt Penna, 1150 - sala 01 - Ed. Royal Center - Jardim Camburi - Vitória/ES (ao lado da Igreja Católica)
CEP: 29.090-180 - **Telefax: 27 3337-5000**

SENAI CACHOEIRO DE ITAPEMIRIM

RUA CLARICE TOLEDO DE CARVALHO, 60, GILBERTO MACHADO

TEL. 3517-5250

LOTE	DESCRIÇÃO	MÍNIMO
01	06 Motores elétricos trifásicos div. 01 Transformador 220/380V, trifásico e 03 Alicates amperímetro MINIPA	60,00
02	02 Armários de aço c/2 portas; 03 Armários em madeira; Cadeiras estofadas c/e s/rodízios; 03 Escrivaninhas de aço; 02 Escrivaninhas em madeira; 01 Arq. De aço; 03 Estantes diversas em madeira e 01 TV.	80,00

SESI PORTO DE SANTANA

Rua Sesi, 09, Porto de Santana, Cariacica, ES, Tel.: 27 3336-4573

LOTE	DESCRIÇÃO	MÍNIMO
03	01 Ap. Ar. Cond. De janela Springer 21.000 BTU; 02 Bases e 01 Copo p/ liquidificador Industrial; 01 Espremedor de frutas Industrial; 01 Relógio de parede; 02 Picadores de legumes; 01 descascador de batatas Industrial POLI; 01 Microsystem; 01 Video Cassete e 01 Máquina fotográfica OLYMPUS TRIP 35	200,00
04	02 Arquivos de aço; 02 Mesas e Carteiras escolares diversas	50,00

SESI CAMPO GRANDE

RUA VIANA 385, VILA CAPIXABA, CARIACICA/ES, TEL. 27 3336-6738

LOTE	DESCRIÇÃO	MÍNIMO
05	01 Freezer Vertical ELETROLUX FE – 26 COM 07 GAVETAS	100,00
06	01 Fogão c/6 bocas BRASTEMP CENTURY; 01 tv cce; Ventiladores de teto div.; Informática (Cxs. De som; estabilizadores e etc)	100,00
07	Lote com carteiras escolares diversas	60,00

CENTRO INTEGRADO SESI/SENAI DE SÃO MATEUS/ES

Av. Dom José Dalvit 100, Bairro Santo Antonio, São Mateus/ES (Antiga Aracruz Celulose/Câmara Municipal)

Tel. 27 3767-9343

LOTE	DESCRIÇÃO	MÍNIMO
08	Cadeiras estofadas fixas e giratórias; Carteiras escolares div.; bancos em madeira.	30,00
09	04 Quadros escolares e 01 Pannel	30,00
10	01 Escrivaninha; 01 Mesa p/computador; 01 Fogão c/4 bocas; 01 Aparelho de Ginástica desmontado; Informática (04 Monitores, 02CPU's, 01 Octane Silicon-graphics); 01 Serra tico-tico; 01 Esmerilhadeira e 01 Ferro a vapor WESTMAN.	100,00

CENTRO INTEGRADO SESI/SENAI DE LINHARES/ES

Av. Filogônio Peixoto 728, Bairro Aviso, Linhares/ES

Tel. 27 3254-1310

LOTE	DESCRIÇÃO	MÍNIMO
11	01 Ap. Ar Cond. SPRINGER 30.000 BTU de janela; 01 Calculadora OLIVETTI DIVISUMA; 02 Fichários de aço.	50,00
12	03 Motoesmeris; 02 Esmerilhadeiras parcial; 01 Furadeira SKIL.	100,00
13	01 Equipamento de corte (TARTARUGA) – Máquina de corte portátil MC 46	190,00
14	02 Furadeiras de bancada (parcial) SB e 01 Equipamento não identificado – possivelmente Misturador de tintas	150,00
15	01 Afiador de serras e fresas RODEN, série DEM, mod 3946 e 01 Travador de serra.	500,00
16	02 Eixos dianteiro completo(01 p/Opala e 01 p/Sedan VW. Acompanha o cavalete.	1.000,00
17	04 Caixas de câmbio p/Fiat	800,00
18	03 Caixas de câmbio p/Opala	600,00
19	01 Caixa de câmbio p/F4000 4 marchas e 01 Caixa de câmbio p/Jeep Willys	500,00
20	01 Bancada de serviço em madeira e 01 Prensa manual sem a manopla	100,00
21	01 Bancada de serviço em madeira; 03 Bancadas diversas; 01 Armário e 01 Armário de aço	50,00
60	01 Esquadrejadeira Invicta Delta, mod Júpiter A.	2.700,00

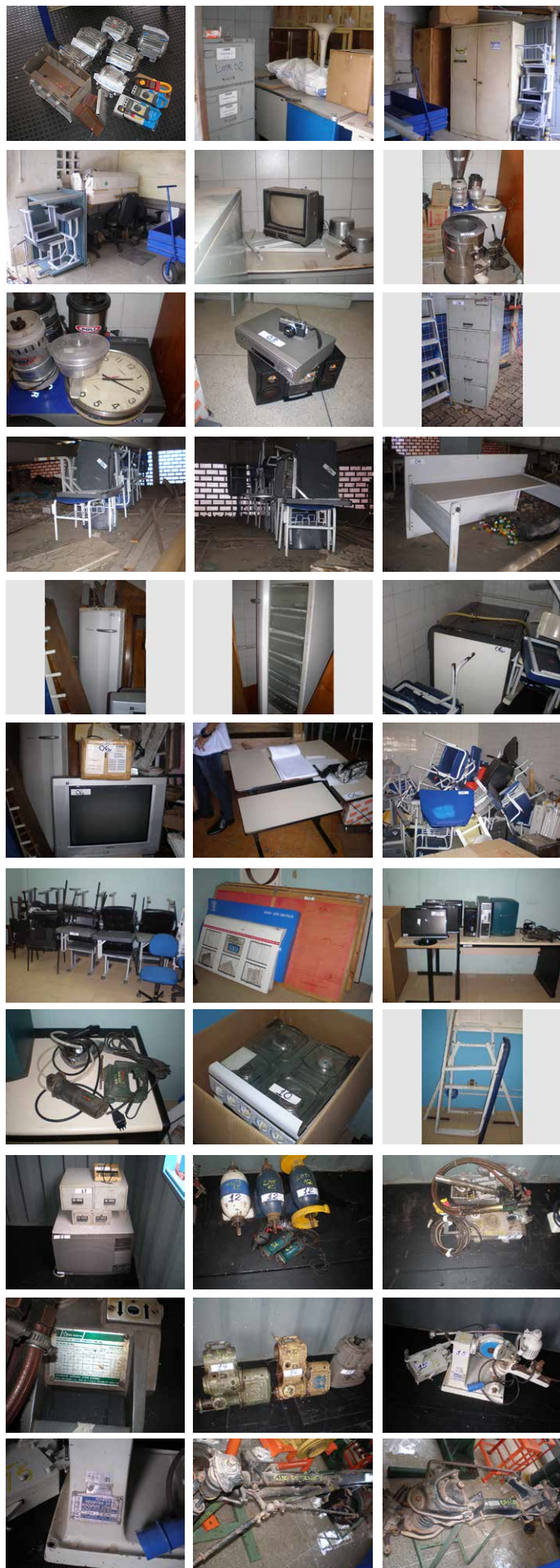

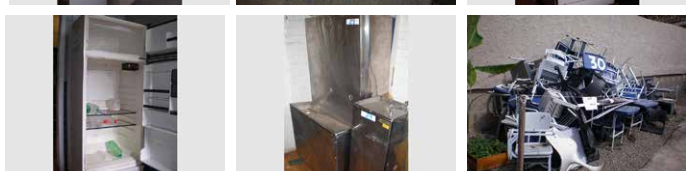

CENTRO INTEGRADO SESI/SENAI DE COLATINA/ES

Rodovia Gether Lopes de Faria s/nº, Bairro São Silvano, Colatina/ES
Tel. 27 3721-2127

LOTE	DESCRIÇÃO	MÍNIMO
22	01 Máquina de costura OVERLOQ 3 fios semi-industrial mod 958, série 8514/52; 01 Caseadeira BROTHER c/ mesa e gabinete; 01 Mosqueadeira BROTHER c/ mesa e sem gabinete LK3-B430	200,00
23	02 Lâmpios p/acampamento c/liquinho; Informática (Estabilizadores; teclados); Telefones e Máquina de Calcular OLIVETTI.	30,00
24	04 Ap. De ar condicionado SPLIT (ELGIN E CARRIER) 48.000 BTU e 01 Ap. De Ar Cond. De janela.	300,00
25	Mobiliário p/escritório (Mesas, Armários, Cadeiras estofadas); Cx. De som CICLOTRON PREMIUM 900; Quadros de aviso e Carteiras escolares diversas.	100,00

CENTRO INTEGRADO SESI/SENAI DE ARACRUZ/ES

Rua Ephifânio Pontin 985, Bairro Vila Nova, Aracruz/ES
Tel. 27-32569950

LOTE	DESCRIÇÃO	MÍNIMO
26	Lote com carteiras escolares; 01 Esmerilhadeira; 01 TV 14" PHILCO; Parte de 01 Retroprojektor e 02 Monitores LENOVO 18,5".	50,00
27	10 Mesas p/Informática.	200,00

SESI COBILÂNDIA

Rua Japeri, s/nº, Cobilândia, Vila Velha-ES,
Tel. 3326-4156

LOTE	DESCRIÇÃO	MÍNIMO
28	Informática (03 Monitores e 01 CPU).	50,00
29	01 Geladeira CONSUL BIPLEX e 02 Bebedouros.	100,00
30	Carteiras escolares; 02 Arquivos de aço c/4 gavetas; 02 Armários e Cadeiras em madeira e estofadas diversas.	50,00

CENTRO INTEGRADO SESI/SENAI ARAÇÁS

Rodovia Darly Santos s/nº, Araçás, Vila Velha/ES
Tel. 3399-5813

LOTE	DESCRIÇÃO	MÍNIMO
31	02 Fornos elétricos industriais p/restaurante; 01 Microndas LG; 02 Estufas p/ salgados elétricas e 01 Fogão CONTINENTAL 4 bocas.	200,00
32	Máquinas de costura industriais com e sem gabinete (desmontadas).	100,00
33	Lote composto de: Motobombas, motores elétricos diversos	80,00
34	02 Desumidificadores DESIDRAT	50,00
35	Lote com: Armários diversos; Estantes; 01 Escada de ferro p/Ed. Física; Mangueiras de incêndio desativadas.	80,00
36	Informática (Monitores, CPU, Teclados, Mouses, Estabilizador, Impressora) Cine/Foto/Som – Ap. De som, fax.	150,00
37	01 Serra circular de bancada MECÂNICA ACERBI p/corte em madeira	250,00
38	01 Lixadeira combinada MECÂNICA FERRARI MOD LC-GX9	250,00

SENAI VITÓRIA

AV. BEIRA MAR S/Nº, BENTO FERREIRA, VITÓRIA/ES
Tel.: 3334-5215

LOTE	DESCRIÇÃO	MÍNIMO
39	02 Armários em madeira; 01 Arm. De aço; 02 Bebedouros (IBBL/LIBELL) e Cadeiras estofadas diversas.	50,00
40	Torno Mecânico c/ Bancada MANROD, MR302, 1000 x 320mm.	5.500,00
41	Torno Mecânico c/Bancada MANROD, MR 306, 1000 x 360mm.	7.000,00
42	Mesa de Marcação (desempeno de precisão) em ferro fundido, 1000 x 1500 mm c/pés, precisão DIN 876, Metalúrgica JOSEENSE, peso aprox. 960Kg.	8.590,00
43	Serra de Disco para corte, Mod SC40A, Série 008, FRANHO MÁQ. E EQUIP. – VER PLAQUETA.	2.700,00
44	Serra de Fita (vai e vem), Mod. S225, nº 1356, FRANHO MÁQ. E EQUIP. – VER PLAQUETA.	780,00
45	Plaina Limadora ROCCO 500/II – IE ROCCO c/morsa.	3.000,00

SESI DE MARUIPES/ES

Rua José Motta Fraga 480, Tabuazeiro, Vitória/ES, Tel 27 3134-9300

LOTE	DESCRIÇÃO	MÍNIMO
46	Contador de Células COULTER LH500. Acompanha Informática (CPU, Monitor, Leitor de código de barras e impressoras, teclado, estabilizador e etc) e 02 Mesas de pés de ferro e tampo em mármore.	10.000,00
47	01 Bebedouro de pressão; Cadeiras estofadas div.; carteiras escolares; 01 Armário de ferro envidraçado p/enfermaria; 01 Cafeteira; 01 Liquidificador.	50,00

SESI JARDIM DA PENHA

RUA TUPINAMBÁS 240, JARDIM DA PENHA, VITÓRIA/ES, TEL 27 3334-7336

LOTE	DESCRIÇÃO	MÍNIMO
48	Central de gás (tubulação, manômetro e 04 Botijas capacidade 45Kg/cada)	400,00
49	04 Extintores de Incêndio CO2	50,00
50	Informática/Outros (Monitores, CPU, Notes, Teclados, Relógio de ponto DIMEP, Faxesímile, TV Philips 20" c/suporte, Caixa de som CICLOTRON PRC 360, Microondas PANASONIC, Ap. Ar Cond. De janela SPRINGER 10500BTU.	200,00
51	Mesas, Armário de aço, Cadeiras, Carteiras escolares, Arm. Em fórmica, Parte de 01 Aquecedor de piscina.	100,00

CENTRO INTEGRADO SESI/SENAI CIVIT I

Av. Paulo Miguel Bohomo-letz 520, Civit II, SERRA/ES (em frente a FIBRASA)
Tel. 27 3298-7800

LOTE	DESCRIÇÃO	MÍNIMO
52	Ônibus Mercedes Benz 1989/1989, MQO 1397, CH 98M384088JB829227, Carroceria MARCOPLO TORINO MOD OF 1318/51, ANO 1988, CAP. 45 Passageiros, Sem cadeiras. Acompanha: Ap. Ar Condicionado Springer 30.000BTU, Bebedouro IBBL e Extintor PQS 6Kg, com Tacógrafo.	8.000,00
53	Ônibus Volvo/B58 1991/1991, MPK 7645, CH 9BV58GC10ME305961, Carroceria CAIO MOD VITORIA FE 1991, Adaptado para sala de aula/escritório c/mesas, cadeiras, bancadas, cortinas, extintor PQS 6Kg, com Tacógrafo.	8.000,00
54	Ônibus Volvo/B58, 1991/1991, MPK 7815, CH 9BV58GC10ME305962, Carroceria CAIO MOD VITORIA FE 1991, Adaptado para sala de aula/escritório sem bancadas, sem Tacógrafo.	8.000,00
55	Lote com: Cadeiras e Carteiras escolares div.; mesas; bancadas em ferro; bebedouros; Ap Ar Condicionado (evaporador e forçador); Ap Ar Condicionado de janela, Geladeira GELOPAR c/4 portas e Armação de ferro p/mesas de refeitório c/e sem tampo	150,00
56	Informática (CPU's, Suite, Impressoras, Teclados, Estabilizadores, Impressora fiscal Bematech, Relógio de Ponto Dimep.	190,00
57	01 Conversor de solda ESAB LPH 82; 01 Exaustor e 01 Tartaruga – Máquina de corte Gimaq incompleta.	450,00
58	Lote com: Carros metálicos p/oficina mecânica; Diversos Osciloscópios; Transformadores e Motores elétricos diversos	300,00
59	Moto SUNDOWH MAX 125cc 2007/2007, MRH 4199, CH 94J2XCCC77M018439.	1.300,00

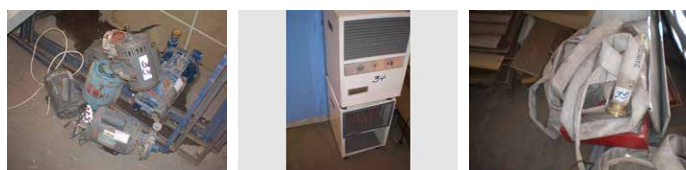
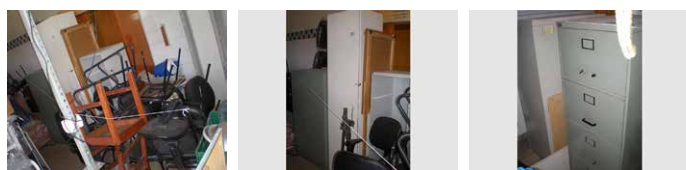

**As fotos deste catálogo são meramente ilustrativas.
A visita aos lotes é muito importante.**